



sportels

Catálogo
textil deportivo
2023

Innovación en cada hilo

En Teks, estamos comprometidos con llevar la innovación al siguiente nivel en la industria de la ropa deportiva. Nuestra tecnología de vanguardia está diseñada para mejorar tu rendimiento y comodidad en cada entrenamiento.



Sportsec | Secado Rápido

Acabado que permite absorber y expulsar la humedad. Es una propiedad que permite el secado rápido de las prendas, gracias a la especificidad de sus fibras y/o su estructura, y/o un tratamiento hidrófobo. Este acabado facilita una evaporación más rápida al mojarse, manteniéndolo más seco.

Stretch Natural | Naturally Stretch

Propiedad que permite que la tela se extienda a lo largo y ancho recuperando sus dimensiones iniciales después del estiramiento. Esta propiedad se logra solamente por la flexibilidad natural de la estructura del tejido y /o de las fibras que lo componen.



Antifluído | Water Repellent

Acabado con el que se genera una capa de repelencia al agua y al aceite. Permite que las telas no se humedezcan rápido, evita la penetración del agua en las fibras. El tejido repele el agua en su superficie y tiene un secado más rápido.

Protección UV | UV Protection

Acabado que protege al textil y la piel debajo del mismo de los daños ocasionados por los rayos ultravioletas, producto de la exposición al sol.



Lavado Fácil | Easy Wash

Propiedad de la tela, que permite un lavado fácil en casa, secado rápido y uso frecuente. Acabado que permite limpieza rápida de la prenda.

Nylon

Esta fibra es un polímero artificial que pertenece al grupo de las poliamidas, fabricada en forma de hilo continuo, lo que le permite tener una capacidad óptima de estiramiento, elasticidad y resistencia al uso.



Biosik

Acabado que se hace a la tela que genera dos características, tacto suave y lustrosidad.



Mono - Stretch

Atributo de una tela que se extiende en la urdimbre (a lo largo) o en la trama (a lo ancho) y que recupera sus dimensiones iniciales después del estiramiento. Esta propiedad se obtiene por el uso de hilos de elastano, fibras texturizadas o hilos de naturaleza elástica.

Respirable | Breathing

Propiedad que consiste en permitir la transpiración del cuerpo a través de la tela, ayuda a expulsar el calor hacia el exterior gracias a la estructura del tejido.



Bi - Stretch

Atributo de una tela que permite su estiramiento en dos sentidos: En la urdimbre (a lo largo) y en la trama (a lo ancho) y que recupera sus dimensiones iniciales después del estiramiento. Esta propiedad se obtiene por el uso de hilos de elastano, fibras texturizadas o hilos de naturaleza elástica.

Térmico | Thermique

Propiedad de la tela que permite al usuario la regulación de la temperatura, manteniéndolo protegido del frío y/o humedad. Tela compuesta por fibras y acabados textiles que ayudan a crear un microclima entre la piel y el exterior; protegiendo el cuerpo de la lluvia y el frío.

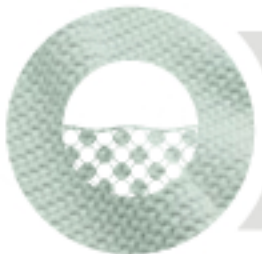

Micro Esmerilado | Soft/Touch

Propiedad que mejora el toque de las telas a través de un acabado mecánico. Se conoce como efecto piel de durazno. Permite que las telas tengan un tacto agradable mejorando el contacto con la piel.

Frozen

Acabado que se le hace a la tela que genera un toque frío.





Poliéster 100%

Deportivo livianas poliéster

· Diezmil Sec
· Diezmil160 Sec

Durango Sec



SPORT SEC

Ancho: **1.50 m.** +/- 3%
Peso: **110 Gr/m2** +/- 7%
Composición: **Poliéster 100%**

Ideal para: **Camisetas**

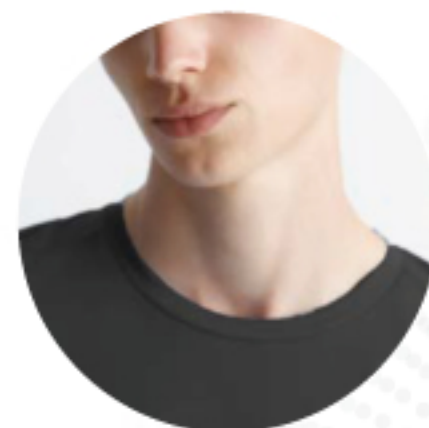
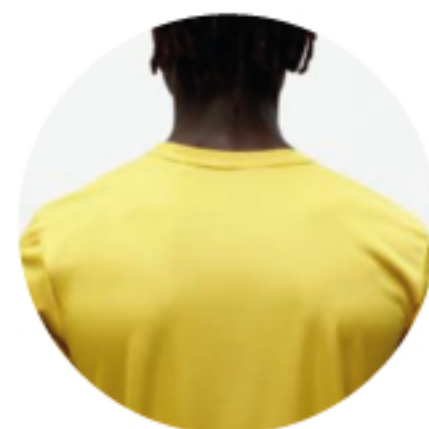

Gama de color:



Shelseyplus Sec



SPORT SEC



LAVADO FÁCIL

Ancho: **1.50 m. +/- 3%**

Peso: **137 Gr/m2 +/- 7%**

Composición: **Poliéster 100%**

Ideal para: **Camisetas**

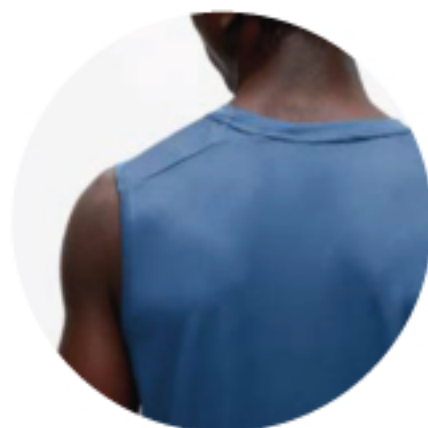

Gama de color:





Poliéster 100%

Deportivo livianas texturas poliéster

- Falcao Sec
- Servia150 Sec
- Downhill180 Sec
- Riquelme

A high-angle, close-up photograph of a young man with short dark hair, wearing a white short-sleeved polo shirt. He is looking down at a yellow tennis ball he is holding in his hands. A blue and black tennis racket is positioned in the lower-left foreground, with another yellow tennis ball resting on its strings. The background is a clear, bright blue sky. The overall aesthetic is clean and minimalist, emphasizing the man's attire and the tennis equipment.

Piques



- Renteria
- Deportiva
- Jaguar
- Oxigeno

Poltex Sec



SPORT SEC

Ancho: **1.80 m.** +/- 3%

Peso: **210 Gr/m2** +/- 7%

Composición: **Poliéster 100%**

Ideal para: **Polos y camisas**



Gama de color:



A full-page photograph of two women in athletic wear running. The woman on the left is wearing a red sports bra and red shorts, while the woman on the right is wearing a white sports bra and white shorts. Both are wearing white socks and white sneakers with black stripes. The background is a plain, light-colored wall.

Livianas Pol - Spa

• Amorela
• Jabon

Newactive Sec



SPORT SEC

Ancho: **1.50 m. +/- 3%**

Rendimiento: **3.4 m/k +/- 7%**

Composición: **Poliéster 84%**
Spandex 16%

Ideal para: **Camisetas, tops
y faldas**



Gama de color:



A man with tattoos on his face, neck, and arms is wearing a red t-shirt. He is looking directly at the camera. The background is a plain, light gray.

Deportivo Jaspeadas

· Iton Jaspy Sec

Morelo Sec



SPORT SEC



LAVADO FÁCIL



BI-STRETCH

Ancho: **1.60 m. +/- 3%**

Rendimiento: **4.0 m/k +/- 7%**

Composición: **Poliéster 84%**

Nylon 47%

Spandex 5%

Ideal para: **Camisetas; faldas
y pantalones de yoga**



Gama de color:





Deportivo texturas Pol - Spa

- Ashton Sec
- Bosstex Sec
- Dinamica
- Madero Sec

Capriati Sec



SPORT SEC



RESPIRABLE



BI-STRETCH

Ancho: **1.50 m. +/- 3%**

Rendimiento: **3.7 m/k +/- 7%**

Composición: **Poliéster 93%**
Spandex 7%

Ideal para: **Camisetas,**
insertos en malla y bermudas



Gama de color:



Oneal Sec



SPORT SEC



RESPIRABLE



BI-STRETCH

Ancho: **1.50 m. +/- 3%**

Rendimiento: **6.1 m/k +/- 7%**

Composición: **Poliéster 84%**
Spandex 16%

Ideal para: **Camisetas,**
Bermudas y Insertos en malla



Gama de color:



Trekking Sec



SPORT SEC



LAVADO FÁCIL



BI-STRETCH

Ancho: **1.50 m. +/- 3%**

Rendimiento: **5.0 m/k +/- 7%**

Composición: **Poliéster 94%**
Spandex 6%

Ideal para: **Camisetas,**
Bermudas y Insertos en malla

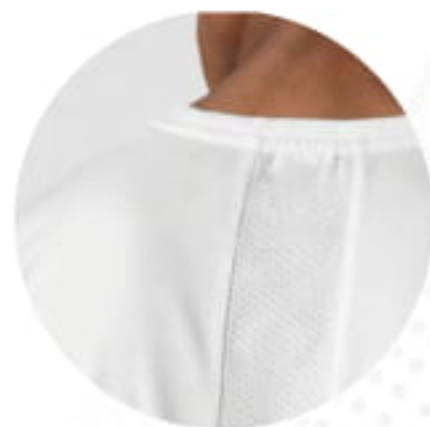

Gama de color:





Pesadas Pol - Spa

- Superpacific Sec
- Indico Sec
- Newflex Sec
- Mitjana
- Maira

- Oceanic Sec
- Fango
- Vallarta
- Energica Percha
- Aldaia Sec
- Gimnastic
- Belucci

Pacificplus Sec/



SPORT SEC



BI-STRETCH

Ancho: **1.50 m.** +/- 3%

Rendimiento: **3.4 m/k** +/- 7%

Composición: **Poliéster 82%**
Spandex 18%

Ideal para: **Camisetas, tops**
faldas, leggings y shorts

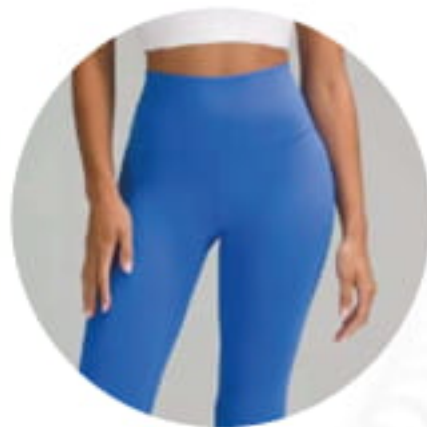
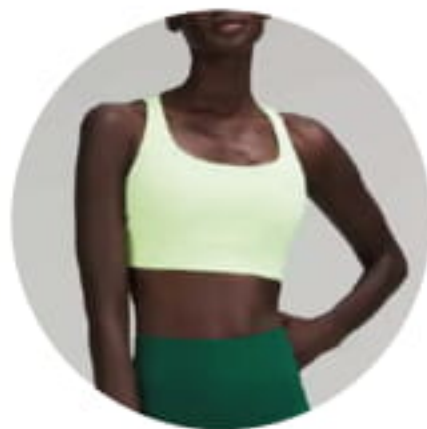

Gama de color:



Energica Sec



SPORT SEC



BI-STRETCH

Ancho: **1.60 m. +/- 3%**

Rendimiento: **2.7 m/k +/- 7%**

Composición: **Poliéster 88%**
Spandex 12%

Ideal para: **Camisetas, tops**
faldas, leggings y shorts

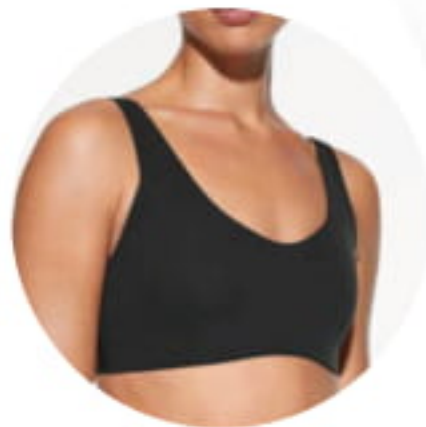

Gama de color:



Antartico Sec



SPORT SEC



BI-STRETCH

Ancho: **1.50 m.** +/- 3%

Rendimiento: **1.9 m/k** +/- 7%

Composición: **Poliéster 88%**
Spandex 12%

Ideal para: **Tops, faldas,**
leggings y shorts

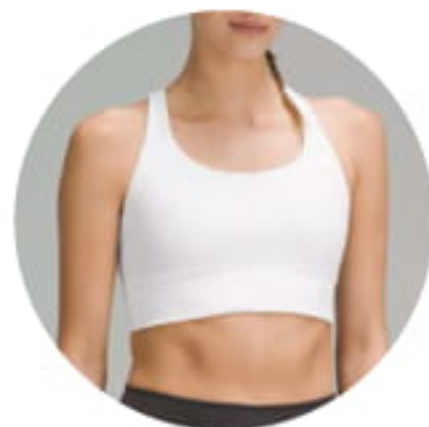
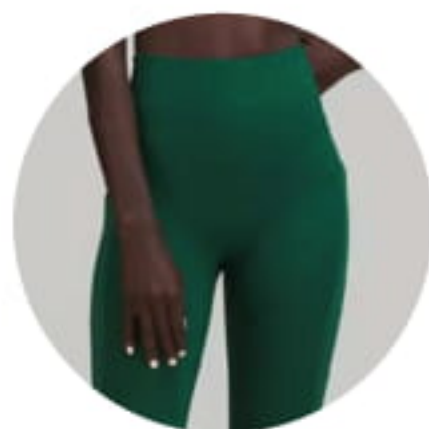

Gama de color:



Compact Sec



SPORT SEC



BI-STRETCH

Ancho: **1.50 m. +/- 3%**

Rendimiento: **2.6 m/k +/- 7%**

Composición: **Poliéster 76%**
Spandex 24%

Ideal para: **Camisetas, tops**
faldas, leggings y shorts



Gama de color:



A woman with blonde hair in a bun, wearing a green patterned sports bra and leggings, is sitting on a blue metal staircase. She is looking down and to the side. The background is a plain grey wall. In the top right corner, there are three horizontal white lines. The text 'Textura 3D' is overlaid in the center in a large, white, sans-serif font. In the bottom right corner, the text '• Belucci' is visible in a smaller white font.

Textura 3D

• Belucci

Texgym

Ancho: 1.50 m. +/- 3%

Rendimiento: 1.9 m/k +/- 7%

Composición: **Poliéster 86%**
Spandex 14%

Ideal para: **Tops, leggings y shorts**

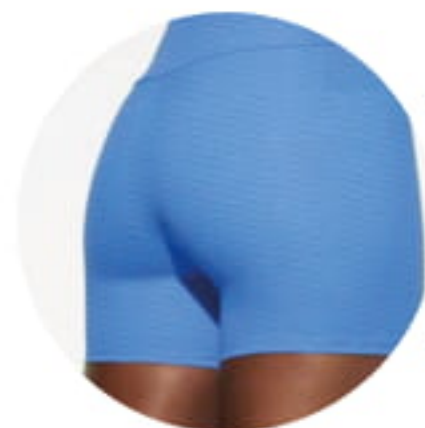

Gama de color:



Solbeach

Ancho: **1.50 m. +/- 3%**

Rendimiento: **3.0 m/k +/- 7%**

Composición: **Poliéster 90%**
Spandex 10%

Ideal para: **ropa deportiva
femenina, trajes de baño,
tops, vestidos y ropa exterior
femenina.**

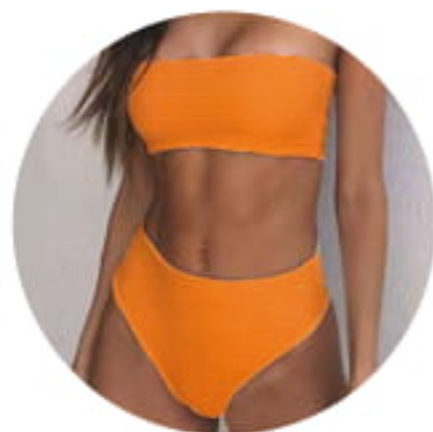

Gama de color:



A full-page photograph of two female models standing side-by-side against a light grey background. The model on the left is wearing a teal-colored short-sleeved athletic top and matching shorts, with her hair in a braid. The model on the right is wearing a light purple sleeveless athletic top and matching leggings, with her hair in a bun. A large white downward-pointing triangle is in the top right corner. The text 'Pesadas Ny - Spa' is overlaid in the center in a large, bold, white font.

Pesadas Ny - Spa

- Atmaras Sec
- Destellante
- Mara

Power



NYLON



BI-STRETCH

Ancho: **1.50 m.** +/- 3%

Rendimiento: **3.0 m/k** +/- 7%

Composición: **Nylon 80%**
Spandex 20%

Ideal para: **Camisetas, tops**
y vestidos de baño

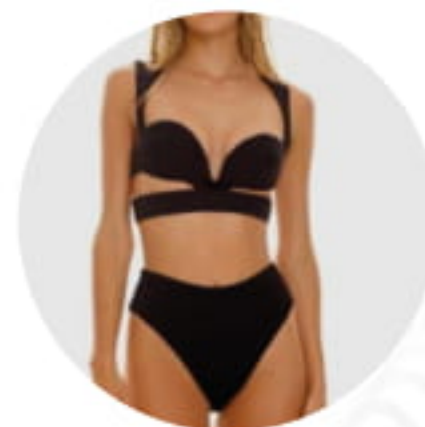
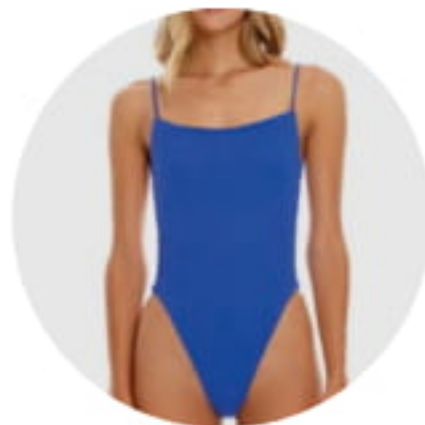

Gama de color:



Lemmon



NYLON



BI-STRETCH

Ancho: **1.50 m. +/- 3%**

Rendimiento: **3.0 m/k +/- 7%**

Composición: **Nylon 92%**

Spandex 8%

Ideal para: **Camisetas, tops
vestidos de baño y leggings
internos**



Gama de color:





Plano Deportivo

- Jurly Sec
- Kaprino
- Novaktex Repel
- Scaloni Repel
- Stefanos Repel

Uranos Repel



ANTIFLUIDOS



LAVADO FÁCIL

Ancho: **1.45 m. +/- 3%**

Peso: **85 Gr/m2 +/- 7%**

Composición: **Poliéster 100%**

Ideal para: **Chaquetas,
bermudas y joggers**



Gama de color:



Olympias Repel



ANTIFLUIDOS



LAVADO FÁCIL

Ancho: **1.50 m.** +/- 3%

Peso: **110 Gr/m2** +/- 7%

Composición: **Poliéster 100%**

Ideal para: **Chaquetas,
bermudas y joggers**



Gama de color:



Novak Repel



ANTIFLUIDOS



LAVADO FÁCIL



MONO-STRETCH

Ancho: 1.50 m. +/- 3%

Peso: 142 Gr/m² +/- 7%

Composición: **Poliéster 88%**
Spandex 12%

Ideal para: **Chaquetas,**
bermudas y joggers

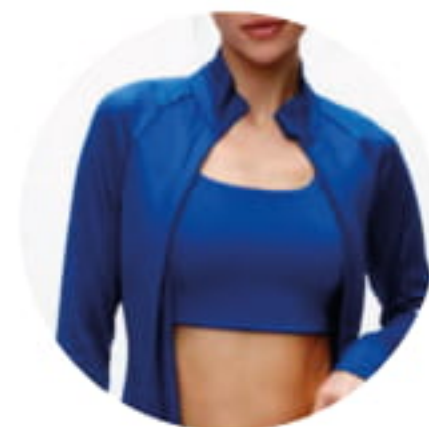

Gama de color:





Mallas Deportivas y Multiuso

- Dunga
- Mineiro Sec
- Macherano
- Megafil Sec

Joki Sec



SPORT SEC



RESPIRABLE



BI-STRETCH

Ancho: **1.60 m. +/- 3%**

Rendimiento: **4.4 m/k +/- 7%**

Composición: **Poliéster 78%**
Spandex 22%

Ideal para: **Camisetas e
insertos**

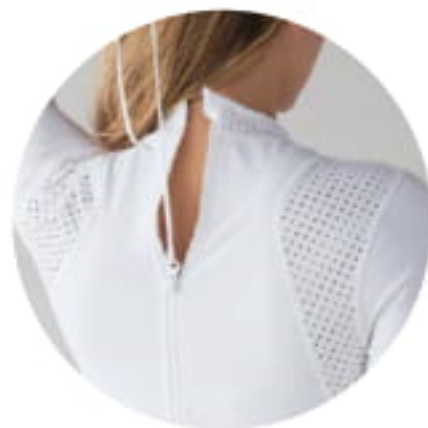

Gama de color:



Dunga Sec



SPORT SEC



LAVADO FÁCIL

Ancho: 1.50 m. +/- 3%

Peso: 135 Gr/m2 +/- 7%

Composición: **Poliéster 100%**

Ideal para: **Camisetas,
esqueletos y bermudas**

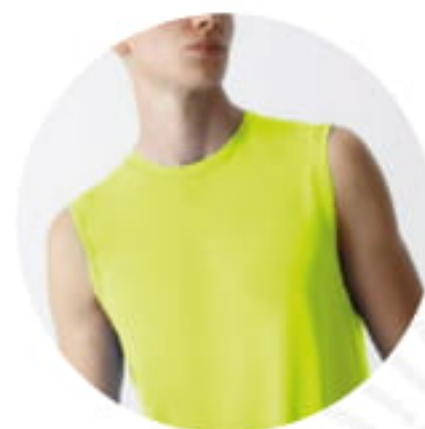
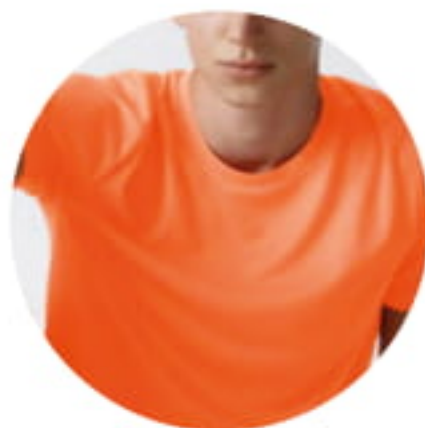

Gama de color:



Lamega



RESPIRABLE

Ancho: **1.60 m. +/- 3%**

Peso: **55 Gr/m2 +/- 7%**

Composición: **Poliéster 100%**

Ideal para: **Boxer interno, bermuda playa, bolsillos, forro de chaquetas y capota, insertos, tulas.**

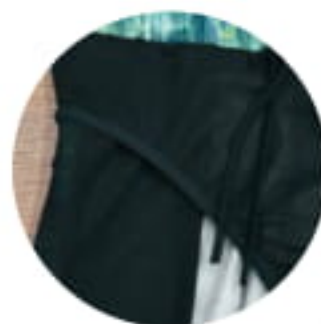

Gama de color:





Perchadlos

- Cairoplus
- Monarca
 - Hoodie
 - Taffarel
- Montevideo
 - Managua
 - Monaco

Vioto



TÉRMICO

Ancho: **1.60 m. +/- 3%**

Peso: **196 Gr/m2 +/- 7%**

Composición: **Poliéster 100%**

Ideal para: **Joggers, buzos, chaquetas y hoodies**

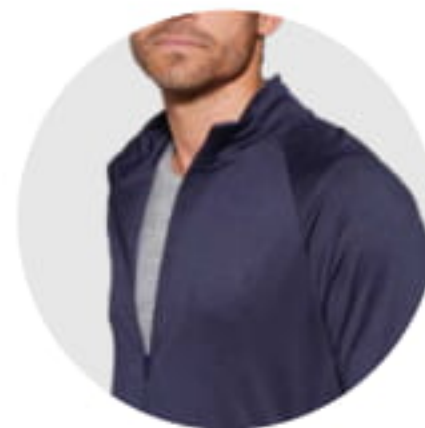
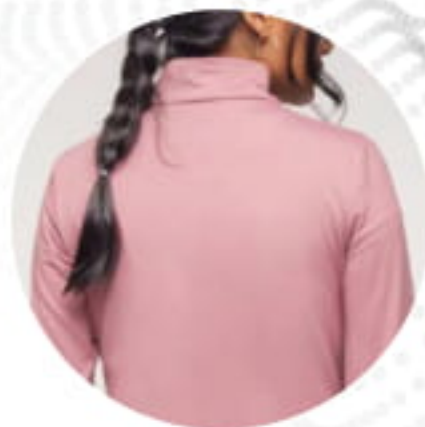

Gama de color:





Burdas Livianas

- Antares
- Sueños
- Damara
- Bostonia
- Infinity Sec
 - Brodie
 - Latina
- Terence
- Jayden

Match



STRETCH NATURAL



MONO-STRETCH

Ancho: **1.50 m. +/- 3%**

Rendimiento: **2.6 m/k +/- 7%**

Composición: **Poliéster 95%**
Spandex 5%

Ideal para: **Joggers, buzos,**
chaquetas y hoodies

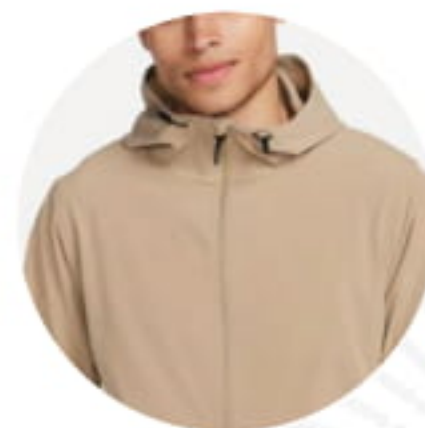

Gama de color:



A man and a woman are modeling heavy, oversized hoodies and matching shorts. The man is wearing a blue set, and the woman is wearing a green set. They are standing against a plain, light-colored background. The woman is posing with one hand on her chin, looking towards the camera. In the top right corner, there are four horizontal white lines.

Burdas Pesadas

- Palacete
- Palacete Percha
- Paladio
- Paladio Percha
- Fergie
- Rodney
- Rodney Percha

Santoro Percha



TÉRMICO

Ancho: **1.60 m. +/- 3%**

Peso: **310 Gr/m2 +/- 7%**

Composición: **Poliéster 69%**
Algodón 31%

Ideal para: **Hoodies y Bermudas**

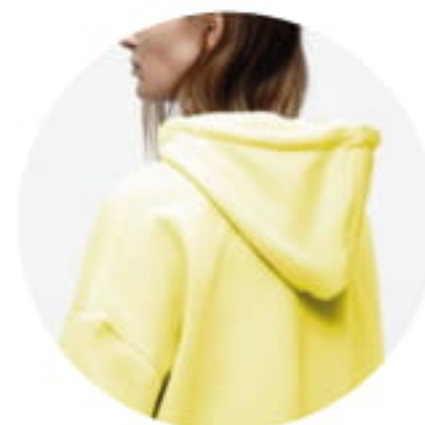

Gama de color:



Sudafrica Sec



SPORT SEC



LAVADO FÁCIL

Ancho: **1.50 m. +/- 3%**

Peso: **145 Gr/m2 +/- 7%**

Composición: **Poliéster 100%**

Ideal para: **Camisetas,
esqueletos y bermudas**

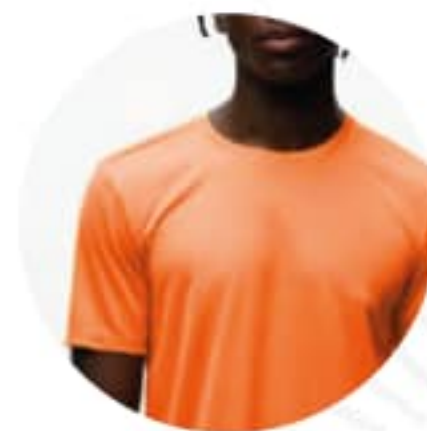

Gama de color:



Dowhill Sec



SPORT SEC



LAVADO FÁCIL

Ancho: **1.60 m.** +/- 3%

Peso: **100 Gr/m2** +/- 7%

Composición: **Poliéster 100%**

Ideal para: **Camisetas,
esqueletos y bermudas**



Iguaran Sec



SPORT SEC



LAVADO FÁCIL

Ancho: **1.50 m.** +/- 3%

Peso: **150Gr/m2** +/- 7%

Composición: **Poliéster 100%**

Ideal para: **Camisetas y
esqueletos**

